PLAN DE ACTUACIÓN 2023

FEDERACIÓN ANDALUZA DE ASOCIACIONES DE ATAXIAS (FADADA)

INTRODUCCIÓN

Nuestra línea de trabajo para 2023 será la de afianzar la unión entre las Entidades miebro, con el objetivo de mejorar la calidad de vida de las personas con Ataxias.

Aplicación de una metodología centrada en las propuestas/sugerencias de las Entidades miembro, los/as usuarios/as y sus familiares y nuestra experiencia

El Plan contempla actividades y servicios que son continuación de años anteriores y nuevos proyectos que se intentarán poner en marcha.

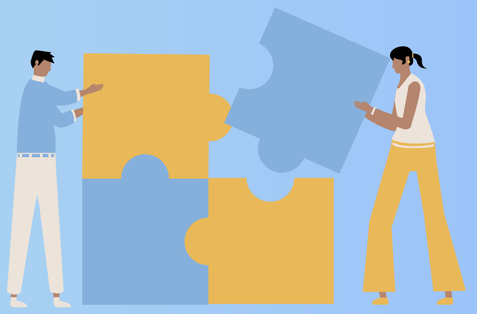

ÁREAS

COMUNICACIÓN

OCIO Y TIEMPO LIBRE

ACCESIBILIDAD

JUVENTUD

EMPLEO Y FORMACIÓN

VOLUNTARIADO

SOCIAL

ECONÓMICA

ORGÁNICA

SALUD

ÁREA ORGÁNICA

ACTIVIDADES FEDERATIVAS: reuniones con la Administración, agentes sociales y entidades privadas del sector, para cosolidar el movimiento asociativo regional.

ACTIVIDADES DE GOBIERNO: celebración de Juntas Directivas y Asambleas, así como, la asistencia de miembros de la Directiva a actos y eventos de interés.

COLABORACIÓN Y PARTICIPACIÓN en las actuaciones de nuestra Asociaciones Provinciales miembros.

ÁREA SOCIAL

- Información y asesoramiento técnico sobre recursos públicos y privados a las Entidades proviniciales
- Coordinación de actividades y servicios de integración social con las Entidades provinciales.
- Diseño, coordinación, ejecución y justificación de Programas.
- Información a las Directivas de las Entidades provinciales de convocatorias de ayudas, recursos públicos y privados y de actividades en materia social que puedan beneficiar a las personas con Ataxia.

ÁREA DE COMUNICACIÓN

- Información a través de circulares, folletos, carteles y boletines de todo lo relacionado en torno a la Ataxia y a las Entidades provinciales.
- Realización de actividades divulgativas para la conmemoración del "Día Internacional de las Ataxias"
- Difusión de información a través de whatsapp y de la Pégina Web de FADADA.

ÁREA DE SALUD

- Desarrollar programas de Fisioterapia y Logopedia en todas las provincias.
- Colaborar con los profesionales de la salud y apoyar los proyectos de investigación en torno a las Ataxias.
- Participar en las actividades de FEDER relacionadas con los medicamentos huérfanos.

ÁREA DE OCIO Y TIEMPO LIBRE

- Información, orientación y gestión de turnos vacaciones gurpales, familiares y termalismo socia.
- Realización de actividades de confraternización para form¡talcer las relaciones entre nuestras entidades miembros.
- Organización y gestión de visitas y salidas culturales.

ÁREA DE EMPLEO Y FORMACIÓN

- Trabajar en coordinación con las entidades miembros provinciales en temas de empleo y formación.
- Información sobre ofertas de empleo y cursos de formación para personas con discapacidad.
- Orientación, asesoramiento y coordinación con las Entidades miembro en materia de formación y empleo.
- Coordinación y derivación de usuarios/as a los Servicios de Orientación de Empleo.

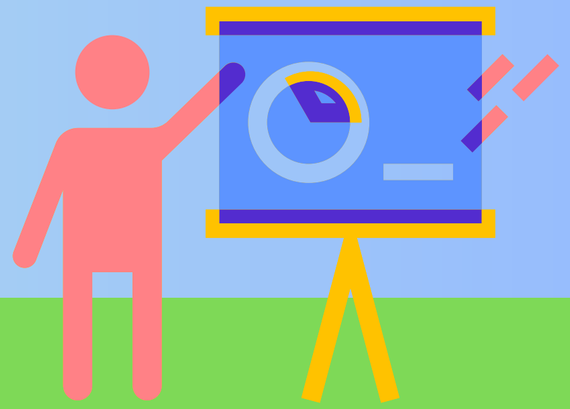

ÁREA DE JUVENTUD

- Información, gestión y asesoramiento en materia de ayudas para jóvenes.
- Coordinar las actuaciones para jóvenes en contacto con nuestras entidades miembros.
- Contacto y derivación a entidades con programas o servicios juveniles adecuado a personas con discapacidad.

ÁREA DE ACCESIBILIDAD

- Informar sobre la legislación vigente en accesibilida y eliminación de barreras arquitectónicas.
- Gestionar recursos y ayudas en materia de accesibilidad y eliminación de barreras arquitectónicas.
- Apoyar a socios/as de nuestras entidades provinciales con problemas de accesibilidad en calles, comunidad, etc. facilitando la publicidad de su denuncia en la web de FADADA.

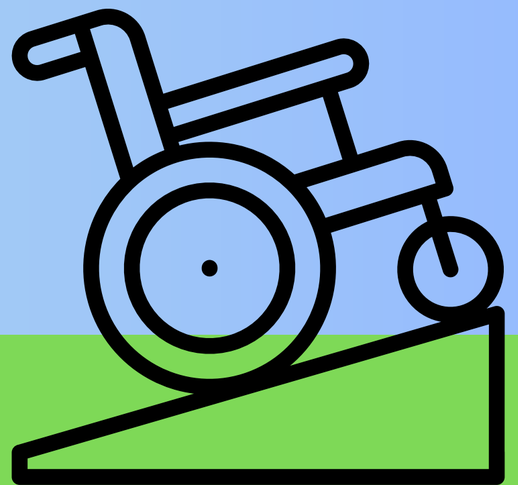

ÁREA DE VOLUNTARIADO

- Actuaciones de captación de voluntarios/as y consolidación y crecimiento de la bolsa de voluntariado de FADADA.
- Charlas informativas y de sensibilización de la importancia del voluntariado para FADADA y sus Entidades provinciales.
- Asistencia a los actos y actividades organizadas para el Día Internacional del Voluntariado y a la reunión técnica en esta materia de la Junta de Andalucía..
- Presentación de Programas a la Convocatoria de Subvenciones de Voluntariado de la Junta de Andalucía.

ÁREA ECONÓMICA

- Realizar la contabilidad anual (acorde al Plan General Contable) y ejercer un control y seguimiento del presupuesto mensual, en coordinación con la Gestoría.
- Elaboración de informe sobre los recursos económicos obtenidos a la Directiva de FADADA.
- Búsqueda de recursos económicos privados (donativos, donaciones, colaboraciones,...) a nivel provincial y regional.